

**เครื่องมือและแบบฟอร์ม
ที่เกี่ยวกับการปฏิบัติงานของครูที่ปรึกษา**

- คป. 01 ประวัตินักเรียนนักศึกษา
- คป. 02 ข้อมูลการเรียน
- คป. 03 บันทึกการเข้าร่วมกิจกรรมพิเศษรางวัลหรือการยกย่อง
- คป. 04 บันทึกการให้คำแนะนำช่วยเหลือ
- คป. 05 บันทึกการให้คำแนะนำ ช่วยเหลือทางไปรษณีย์และโทรศัพท์
- คป. 06-1,06-2,
06-3,06-4 บันทึกรายงานการปฏิบัติงานของครูที่ปรึกษา
- คป. 07 บันทึกขอความช่วยเหลือแนะนำนักเรียนนักศึกษา
- คป. 08 หนังสือเชิญผู้ปกครอง
- คป. 09 บันทึกการสำรวจปัญหานักเรียนนักศึกษา
- คป. 10 บันทึกการพบนักเรียนนักศึกษา
- คป. 11 แบบรายงานนักเรียนนักศึกษาดีเด่น
- คป. 12 หนังสือชมเชยถึงผู้ปกครอง
- คป. 13 หนังสือขอชมเชยถึงสถานศึกษาเดิม
- คป. 14 หนังสือขอความอนุเคราะห์ประชาสัมพันธ์
- คป. 15 แบบฟอร์มติดตามผลการปฏิบัติงานของครูที่ปรึกษา
- คป. 16 แบบสอบถามนักเรียนนักศึกษา
- คป. 17 แบบประเมินผลการปฏิบัติงานของครูที่ปรึกษา
- คป. 18 บันทึกรายงานผลการปฏิบัติงานของครูที่ปรึกษา
- คป. 19 หนังสือออกส่งผลการเรียนถึงผู้ปกครอง

ประวัตินักเรียน นักศึกษา

คำชี้แจง : ให้นักเรียน นักศึกษาเติมข้อความในช่องว่างตามความเป็นจริงด้วยตัวบรรจงและเขียนเครื่องหมาย ✓ ลงใน () ข้อมูลทั้งหมดจะเก็บเป็นความลับและจะนำมาใช้เพื่อเป็นประโยชน์สำหรับ นักเรียน นักศึกษาเท่านั้น

ติดรูปถ่าย
ขนาด 1 นิ้ว

ข้อมูลส่วนตัว

- ชื่อ-สกุล.....ชื่อเล่น.....รหัสประจำตัว.....
เกิดวันที่.....เดือน.....พ.ศ. อายุ.....ปี เบอร์โทรศัพท์.....
- กำลังศึกษาระดับชั้น () ปวช. ปี....() ปกติ () ทวิภาคี สาขา.....
() ปวส. ปี....() ปกติ () ทวิภาคี สาขา.....
- ปัจจุบันนักเรียนนักศึกษาพักอาศัยอยู่กับ (นาย/นาง/นางสาว).....
บ้านเลขที่.....หมู่ที่.....ถนน/ซอย.....บ้าน.....ตำบล.....
อำเภอ.....จังหวัด.....รหัสไปรษณีย์.....
โทรศัพท์ที่สามารถติดต่อได้.....เกี่ยวข้องกับนักเรียน นักศึกษาในฐานะ.....
- เพื่อนสนิทชื่อ 1.ชื่อ-นามสกุล.....ระดับชั้น.....สาขา.....
ที่อยู่.....โทรศัพท์.....
2.ชื่อ-นามสกุล.....ระดับชั้น.....สาขา.....
ที่อยู่.....โทรศัพท์.....
- ครูที่สนิท 1. ชื่อ-นามสกุล..... 2.ชื่อ-นามสกุล.....
- สถานศึกษาเดิม.....อำเภอ.....จังหวัด.....
- ความสามารถพิเศษ.....
- สุขภาพ 1. หมู่เลือด..... 2. โรคประจำตัว คือ.....
3. เคยแพ้ยา..... โดยรักษาที่.....
- ขณะนี้พักอาศัยโดย ()เช่าหอพัก ชื่อ.....
ที่อยู่.....
() อยู่กับผู้ปกครอง (ตามข้อ 3.) () อื่น ๆ ระบุ.....
- การเดินทางจากที่พักถึงสถานศึกษา () รถโดยสารประจำทาง () เดินเท้า
() รถจักรยานยนต์ หมายเลขทะเบียน..... ยี่ห้อ.....
รุ่น.....สี.....
() อื่น ๆ ระบุ.....

ข้อมูลครอบครัว

1. บิดา ชื่อ -นามสกุล.....อายุ.....ปี อาชีพ.....
 บ้านเลขที่..... หมู่ที่..... ถนน/ซอย..... บ้าน..... ตำบล.....
 อำเภอ..... จังหวัด..... รหัสไปรษณีย์.....
 โทรศัพท์ที่สามารถติดต่อได้..... ที่ทำงาน..... รายได้/เดือน..... บาท
2. มารดา ชื่อ -นามสกุล.....อายุ.....ปี อาชีพ.....
 บ้านเลขที่..... หมู่ที่..... ถนน/ซอย..... บ้าน..... ตำบล.....
 อำเภอ..... จังหวัด..... รหัสไปรษณีย์.....
 โทรศัพท์ที่สามารถติดต่อได้..... ที่ทำงาน..... รายได้/เดือน..... บาท
3. มีพี่น้อง ทั้งหมด.....คน กำลังศึกษาอยู่.....คน ทำงาน.....คน
4. สถานภาพครอบครัว บิดา/มารดา () บิดาถึงแก่กรรม () อยู่ด้วยกัน () แยกกันอยู่
 () มารดาถึงแก่กรรม () หย่าร้าง () อื่น ๆ ระบุ.....

ลงชื่อ.....ผู้กรอกข้อมูล
 (นาย/นางสาว.....)
/...../.....

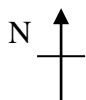

แผนที่ตั้งบ้านของนักเรียน นักศึกษา

ข้อมูลด้านการเรียน

นาย/นางสาว.....

สรุปผลการเรียน เติมข้อความลงในช่องตามความเป็นจริง

ระดับชั้น ภาคเรียน	ผลการเรียน เฉลี่ย	ผลการเรียน เฉลี่ยสะสม	ผลการเรียนรายวิชาที่มีปัญหา/ ผลการซ่อม					ยังไม่ ลงทะเบียน	ยังไม่ ชำระ ค่าลงทะเบียน	หมายเหตุ
			0	มส.	ขส.	ขร.	มผ.			
ปวช.1	ภ.1									
	ภ.2									
ปวช.2	ภ.1									
	ภ.2									
ปวช.3	ภ.1									
	ภ.2									
ปวส.1	ภ.1									
	ภ.2									
ปวส.2	ภ.1									
	ภ.2									

ข้อมูลด้านรางวัล/ทุนการศึกษา/ยกย่องชมเชย/ความดี

ปีการศึกษา	รางวัล	ทุนการศึกษา	ยกย่องชมเชย/ความดี

ข้อมูลการวางแผนการศึกษา/อาชีพ

สำเร็จการศึกษาระดับ	ศึกษาต่อ	ทำงาน/อาชีพ	หมายเหตุ

บันทึกการให้คำแนะนำช่วยเหลือ

ครั้งที่.....

วันที่.....เดือน.....พ.ศ.....

ชื่อ-สกุล (นาย/นางสาว).....เพศ () ชาย () หญิง อายุ.....ปี
 ระดับชั้น () ปวช.....() ปวส.....กลุ่ม.....() ปกติ () ทวิภาคี
 แผนกวิชา.....ครูที่ปรึกษา.....

การมาพบ

- () มาพบผู้ให้คำปรึกษาเอง
- () ถูกแนะนำให้มาพบ
- () อื่นๆ ระบุ

ปัญหา

- () ปัญหาการเรียน
- () ปัญหาเรื่องอาชีพ
- () ปัญหาเกี่ยวกับบุคลิกภาพ
- () อื่นๆ ระบุ.....

ปัญหา	การช่วยเหลือ	ผลที่ได้รับ

เริ่มเวลา.....น. สิ้นสุดเวลา.....น. รวม.....นาที

ลงชื่อ.....ผู้ให้คำแนะนำ

(.....)

ครูที่ปรึกษา/...../.....

ลงชื่อ.....

(.....)

ผู้ปกครอง

เบอร์โทรศัพท์.....



บันทึกข้อความ

ส่วนราชการ งานครูที่ปรึกษา ฝ่ายพัฒนากิจการนักเรียน นักศึกษา วิทยาลัยสารพัดช่างศรีสะเกษ

ที่..... วันที่.....

เรื่อง รายงานการปฏิบัติงานในหน้าที่ครูที่ปรึกษา

เรียน รองผู้อำนวยการฝ่ายพัฒนากิจการนักเรียน นักศึกษา

ตามที่วิทยาลัยสารพัดช่างศรีสะเกษ มอบหมายให้ข้าพเจ้าเป็นครูที่ปรึกษา ระดับชั้น

() วิชา..... () วิชา..... กลุ่ม..... () ปกติ () ทวิภาคี
สาขา..... จำนวน.....คน ขอรายงานผลการปฏิบัติงาน
ประจำเดือน.....ภาคเรียนที่.....ปีการศึกษา.....ดังนี้

1. การเข้าพบนักเรียน/นักศึกษา ครั้งที่..... วันที่.....ถึงวันที่.....เดือน.....พ.ศ.....

() นักเรียน นักศึกษาที่เข้าพบ จำนวน.....คน

2. ผลการเรียนรู้ของนักเรียน นักศึกษา ภาคเรียนที่.....ปีการศึกษา.....

() ขาดเรียนติดต่อกันเกิน.....วัน จำนวน.....คน

() สอบผ่านทุกรายวิชา จำนวน.....คน

() สอบไม่ผ่านบางรายวิชา จำนวน.....คน

() พันสภาพ จำนวน.....คน

() ลาพักการเรียน จำนวน.....คน

() ลาออก จำนวน.....คน

() อื่น ๆ ระบุ..... จำนวน.....คน

3. เรื่องอื่น ๆ ระบุ.....

.....

จึงเรียนมาเพื่อโปรดทราบ

ลงชื่อ.....

(.....)

ครูที่ปรึกษา

...../...../.....



บันทึกข้อความ

ส่วนราชการ งานครูที่ปรึกษา ฝ่ายพัฒนากิจการนักเรียน นักศึกษา วิทยาลัยสารพัดช่างศรีสะเกษ
 ที่..... วันที่.....
 เรื่อง รายงานการปฏิบัติงานในหน้าที่ครูที่ปรึกษา ครั้งที่ 2

เรียน ผู้อำนวยการวิทยาลัยสารพัดช่างศรีสะเกษ

- ตามที่วิทยาลัยสารพัดช่างศรีสะเกษ มอบหมายให้ข้าพเจ้าเป็นครูที่ปรึกษา ระดับชั้น
 () ปวช..... () ปวส..... กลุ่ม..... () ปกติ () ทวิภาคี
 สาขางาน..... จำนวน.....คน ขอรายงานผลการปฏิบัติงานประจำเดือน
 พฤศจิกายน ภาคเรียนที่ปีการศึกษา ดังนี้
1. การเข้าพบนักเรียน/นักศึกษา ครั้งที่ 2 วันที่.....ถึงวันที่.....เดือน.....พ.ศ.....
 () นักเรียน นักศึกษาที่เข้าพบ จำนวน.....คน
 2. ด้านการเรียน
 - 2.1 นักเรียน/ นักศึกษา ที่ยังไม่ได้ชำระเงินบำรุงการศึกษา/อื่น ๆ ที่งานการเงิน.....คน
 - 2.2 นักเรียน / นักศึกษา ที่มีความประสงค์จะลงทะเบียนเรียนภาคฤดูร้อน.....คน
 3. เรื่องอื่น ๆ ระบุ.....
-
-

จึงเรียนมาเพื่อโปรดทราบ

ลงชื่อ.....
 (.....)
 ครูที่ปรึกษา
/...../.....

**บันทึกข้อความ**

ส่วนราชการ งานครูที่ปรึกษา ฝ่ายพัฒนากิจการนักเรียน นักศึกษา วิทยาลัยสารพัดช่างศรีสะเกษ
ที่..... วันที่.....
เรื่อง รายงานการปฏิบัติงานในหน้าที่ครูที่ปรึกษา

เรียน รองผู้อำนวยการฝ่ายพัฒนากิจการนักเรียนนักศึกษา

ตามที่วิทยาลัยสารพัดช่างศรีสะเกษ มอบหมายให้ข้าพเจ้าเป็นครูที่ปรึกษา ระดับชั้น
() ปวช.....() ปวส.....กลุ่ม.....() ปกติ () ทวิภาคี
สาขา.....จำนวน.....คน ขอรายงานผลการปฏิบัติงานประจำเดือน
.....ภาคเรียนที่ปีการศึกษา ดังนี้

1. การเข้าพบนักเรียน/นักศึกษา ครั้งที่ 3 วันที่ 1 ถึงวันที่ 31 เดือน ธันวาคม พ.ศ 2557
() นักเรียน นักศึกษาที่เข้าพบ จำนวน.....คน
2. ด้านการเรียน นักเรียนนักศึกษา ที่ขาดเรียน ตั้งแต่ 3 ครั้ง ขึ้นไป
 - 2.1 ทุกรายวิชา จำนวน.....คน
 - 2.2 บางรายวิชา จำนวน.....คน
3. การเข้าร่วมกิจกรรม เข้าแถวหน้าเสาธงของนักเรียน นักศึกษา
 - 3.1 เข้าแถวหน้าเสาธงทุกครั้ง จำนวน.....คน
 - 3.2 เข้าแถวหน้าเสาธงน้อยครั้ง จำนวน.....คน
 - 3.2 ไม่เข้าแถวหน้าเสาธง จำนวน.....คน
4. ด้านความประพฤติ นักเรียน นักศึกษาเข้ารับการตรวจระเบียบการแต่งกาย ประจำ
เดือน.....ผลปรากฏว่า
 - ผ่านการตรวจ.....คน - ที่ควรปรับปรุงคน
 - ไม่ผ่านการตรวจ.....คน - ไม่เข้ารับการตรวจระเบียบ.....คน

5. เรื่องอื่น ๆ ระบุ.....

จึงเรียนมาเพื่อโปรดทราบ

ลงชื่อ.....

(.....)

ครูที่ปรึกษา

...../...../.....

**บันทึกข้อความ**

ส่วนราชการ งานครูที่ปรึกษา ฝ่ายพัฒนากิจการนักเรียน นักศึกษา วิทยาลัยสารพัดช่างศรีสะเกษ
ที่.....วันที่.....
เรื่อง รายงานการปฏิบัติงานในหน้าที่ครูที่ปรึกษา

เรียน รองผู้อำนวยการฝ่ายพัฒนากิจการนักเรียนนักศึกษา

ตามที่วิทยาลัยสารพัดช่างศรีสะเกษ มอบหมายให้ข้าพเจ้าเป็นครูที่ปรึกษา ระดับชั้น
() ปวช.....() ปวส.....กลุ่ม.....() ปกติ () ทวิภาคี
สาขางาน.....จำนวน.....คน ขอรายงานผลการปฏิบัติงานประจำเดือน
.....ภาคเรียนที่ปีการศึกษา ดังนี้

1. การเข้าพบนักเรียน/นักศึกษา ครั้งที่... วันที่.....ถึงวันที่.....เดือน..... พ.ศ.....

() นักเรียน นักศึกษาที่เข้าพบ จำนวน.....คน

2. ด้านการเรียน นักเรียน / นักศึกษา ที่เข้าเรียนในรายวิชาต่าง ๆ

- มีเวลาเรียนมากกว่าร้อยละ 80 ทุกรายวิชา จำนวน.....คน

- มีเวลาเรียนน้อยกว่าร้อยละ 80 บางรายวิชา จำนวน.....คน

3. ด้านความประพฤติ

3.1 นักเรียน/นักศึกษา ที่เข้าร่วมกิจกรรมหน้าเสาธง (ภาคเรียนที่ผ่านมา...../.....)

- ผ่านกิจกรรม เข้าแถว จำนวน.....คน

- ไม่ผ่านกิจกรรมเข้าแถว จำนวน.....คน

3.2 **นักเรียน นักศึกษาได้รับรางวัลจากการเข้าร่วมกิจกรรมต่าง ๆ ในปีการศึกษา

- ระดับชาติ จำนวน.....คน

- ระดับภาค จำนวน.....คน

- ระดับจังหวัด หรืออื่น ๆ โปรดระบุ..... จำนวน.....คน

** (ดูข้อมูล แบบ อป.11 รายงาน)

๔. เรื่องอื่น ๆ ระบุ.....

จึงเรียนมาเพื่อโปรดทราบ

ลงชื่อ.....

(.....)

ครูที่ปรึกษา

...../...../.....



บันทึกข้อความ

ส่วนราชการ งานครูที่ปรึกษา ฝ่ายพัฒนากิจการนักเรียน นักศึกษา วิทยาลัยสารพัดช่างศรีสะเกษ
 ที่.....วันที่.....
 เรื่อง รายงานการปฏิบัติงานในหน้าที่ครูที่ปรึกษา

เรียน รองผู้อำนวยการฝ่ายพัฒนากิจการนักเรียนนักศึกษา

ตามที่วิทยาลัยสารพัดช่างศรีสะเกษ มอบหมายให้ข้าพเจ้าเป็นครูที่ปรึกษา ระดับชั้น
 () ปวช.....() ปวส.....กลุ่ม.....() ปกติ () ทวิภาคี
 สาขางาน.....จำนวน.....คน ขอรายงานผลการปฏิบัติงานประจำเดือน
 ภาคเรียนที่ปีการศึกษา ดังนี้

1. การเข้าพบนักเรียน/นักศึกษา ครั้งที่.....วันที่.....ถึงวันที่.....เดือน..... พ.ศ.

() นักเรียน นักศึกษาที่เข้าพบ จำนวน.....คน

2. ด้านการเรียน นักเรียน / นักศึกษา ที่เข้าเรียนในรายวิชาต่าง ๆ

- มีสิทธิ์เข้าสอบทุกรายวิชา จำนวน.....คน
- ไม่มีสิทธิ์เข้าสอบบางรายวิชา จำนวน.....คน
- ไม่มีสิทธิ์เข้าสอบทุกรายวิชา จำนวน.....คน
- ลงทะเบียนเรียน จำนวน.....คน
- ไม่ลงทะเบียนเรียน จำนวน.....คน

3. ด้านความประพฤติ

3.1 นักเรียน/นักศึกษา ที่เข้าร่วมกิจกรรมหน้าเสาธง (ภาคเรียนที่ผ่านมา...../.....)

- ผ่านกิจกรรม เข้าแถว จำนวน.....คน
- ไม่ผ่านกิจกรรมเข้าแถว จำนวน.....คน

4. เรื่องอื่น ๆ ระบุ.....

จึงเรียนมาเพื่อโปรดทราบ

ลงชื่อ.....

(.....)

ครูที่ปรึกษา

...../...../.....

**บันทึกข้อความ**

ส่วนราชการ งานครูที่ปรึกษา ฝ่ายพัฒนากิจการนักเรียน นักศึกษา วิทยาลัยสารพัดช่างศรีสะเกษ
ที่.....วันที่.....

เรื่อง รายงานการปฏิบัติงานในหน้าที่ครูที่ปรึกษา

เรียน ผู้อำนวยการวิทยาลัยสารพัดช่างศรีสะเกษ

ตามที่วิทยาลัยสารพัดช่างศรีสะเกษ มอบหมายให้ข้าพเจ้าเป็นครูที่ปรึกษา ระดับชั้น.....
สาขา..... จำนวน.....คน ขอรายงานผลการปฏิบัติงานประจำเดือน.....
.....พ.ศ..... ภาคเรียนที่ปีการศึกษา ดังนี้

1. การเข้าพบนักเรียน นักศึกษา จำนวน..... ครั้ง
2. ผลการเรียนรู้ของนักเรียน นักศึกษา
 - สอบผ่านทุกวิชา จำนวน..... คน สอบไม่ผ่านบางรายวิชา จำนวน..... คน
 - พันสภาพ จำนวน..... คน ลาพักการเรียน จำนวน.....คน
 - ลาออก จำนวน..... คน อื่น ๆ (ระบุ) จำนวน.....คน
3. ให้คำปรึกษา แนะนำ ช่วยเหลือ นักเรียน นักศึกษา ในด้านต่าง ๆ ดังนี้
 - การเรียน จำนวน..... คน ความประพฤติ จำนวน..... คน
 - ครอบครัว จำนวน..... คน เศรษฐกิจ จำนวน..... คน
 - สังคม จำนวน..... คน สุขภาพ จำนวน..... คน
4. เรื่องอื่น ๆ (ระบุ).....

จึงเรียนมาเพื่อโปรดทราบและพิจารณา

ลงชื่อ.....
(.....)
ครูที่ปรึกษา.....

(นางกัญญนันทน์ ยอดครุฑ)
หัวหน้างานครูที่ปรึกษา

ความคิดเห็น.....

(นายสมาน สมจริง)
รองผู้อำนวยการฝ่ายพัฒนากิจการนักเรียน นักศึกษา

ความคิดเห็น.....

(นายพัสกร คำเพราะ)
ผู้อำนวยการวิทยาลัยสารพัดช่างศรีสะเกษ



บันทึกข้อความ

ส่วนราชการ.....
ที่.....วันที่.....
เรื่อง...ขอความช่วยเหลือ/แนะนำนักเรียนนักศึกษา.....

เรียน รองผู้อำนวยการฝ่ายพัฒนากิจการนักเรียนนักศึกษา

เนื่องด้วย (นาย/นางสาว)..... ระดับชั้น ()..ปวช.....()..ปวส.....
กลุ่ม.....() ปกติ () ทวิภาคี เป็นนักเรียน/นักศึกษาที่อยู่ในความดูแลของข้าพเจ้าเป็นผู้ที่ควร
ได้รับการช่วยเหลือแนะนำเพิ่มเติมจากท่านในเรื่อง.....

มีรายละเอียดในสิ่งที่ส่งมาด้วยข้าพเจ้าจึงได้ใคร่ขอความร่วมมือจากท่าน ตามที่เห็นสมควร

จึงเรียนมาเพื่อโปรดพิจารณา

ลงชื่อ.....
(.....)
ครูที่ปรึกษา.....



คป.08

ที่ ศธ 0635.16/พิเศษ

วิทยาลัยสารพัดช่างศรีสะเกษ
อ.เมือง จ.ศรีสะเกษ 33000

วันที่.....เดือน.....พ.ศ.....

เรื่อง ขอเชิญพบเพื่อปรึกษาหารือ

เรียน ผู้ปกครองนาย/นางสาว.....

วิทยาลัยฯ มีความประสงค์ปรึกษาหารือกับท่านในเรื่อง () การเรียน
() ความประพฤติ () อื่นๆ ของนักเรียนนักศึกษา ณ.....
ในวันที่.....เดือน.....พ.ศ.....เวลา.....น.

จึงเรียนมาเพื่อโปรดทราบและหวังว่าคงจะได้รับความร่วมมือด้วยดีขอขอบคุณ ณ โอกาสนี้

ขอแสดงความนับถือ

(นายพัสกร คำเพราะ)

ผู้อำนวยการวิทยาลัยสารพัดช่างศรีสะเกษ

งานครูที่ปรึกษา

ฝ่ายพัฒนากิจการนักเรียน นักศึกษา

โทร.0-4561-1899

โทรสาร 0-4561-1879

สารบรรณอิเล็กทรอนิกส์ sisaket06



บันทึกข้อความ

ส่วนราชการ.....

ที่.....วันที่.....

เรื่อง.....รายงานการสำรวจปัญหานักเรียน นักศึกษา.....

เรียน รองผู้อำนวยการฝ่ายพัฒนากิจการนักเรียนนักศึกษา

ตามที่คำสั่งวิทยาลัยฯ ที่...../..... ลงวันที่.....มอบหมายให้
ข้าพเจ้าเป็นครูที่ปรึกษา นักศึกษา ระดับชั้น () ปวช.....() ปวส.....กลุ่ม.....() ปกติ
() ทวิภาคี แผนกวิชา..... ข้าพเจ้าได้ทำการสำรวจนักเรียนที่อยู่ในความ
ปกครอง ปรากฏว่ามีจำนวน นักเรียน นักศึกษาแก้ไขปรับปรุงในด้านต่างๆ ดังนี้

- | | |
|-------------------------|--------------|
| () การเรียน | จำนวน.....คน |
| () ความประพฤติ | จำนวน.....คน |
| () ครอบครั้ว | จำนวน.....คน |
| () เศรษฐกิจ | จำนวน.....คน |
| () สังคม | จำนวน.....คน |
| () อื่นๆ โปรดระบุ..... | จำนวน.....คน |

จึงเรียนมาเพื่อโปรดพิจารณา

ลงชื่อ.....

(.....)

ครูที่ปรึกษา



คป.12

ที่ ศธ.0635.16/.....

วิทยาลัยสารพัดช่างศรีสะเกษ
อ.เมือง จ.ศรีสะเกษ 33000

วันที่.....เดือน.....พ.ศ.....

เรื่อง ขอชมเชยนักเรียนนักศึกษา

เรียน ผู้ปกครองนาย/นาง/นางสาว.....

ด้วย (นาย/นางสาว)..... ระดับชั้น () ปวช.....() ปวส.....
กลุ่ม.....() ปกติ () ทวิภาคี แผนกวิชา.....
ได้ประกอบคุณงามความดีกล่าวคือ.....

วิทยาลัยสารพัดช่างศรีสะเกษ มีความภูมิใจอย่างยิ่ง ที่นักศึกษาในความปกครองของท่านเป็นผู้มีคุณธรรมและจริยธรรม ทั้งนี้เป็นผลมาจากความเอาใจใส่ของท่านที่ได้ให้การเลี้ยงดูอบรมมาเป็นอย่างดี นับว่าเป็นเกียรติและศักดิ์ศรีแก่วงศ์ตระกูล

จึงเรียนมาเพื่อโปรดทราบและแสดงความยินดีมา ณ โอกาสนี้

ขอแสดงความนับถือ

(นายพัสกร คำเพราะ)

ผู้อำนวยการวิทยาลัยสารพัดช่างศรีสะเกษ

งานครูที่ปรึกษา

ฝ่ายพัฒนากิจการนักเรียนนักศึกษา

โทร.0-4561-1899 ต่อ 106

โทรสาร 0-4561-1879



คป.13

ที่ ศธ.0635.16/.....

วิทยาลัยสารพัดช่างศรีสะเกษ
อ.เมือง จ.ศรีสะเกษ 33000

วันที่.....เดือน.....พ.ศ.....

เรื่อง ขอชมเชยนักเรียนนักศึกษา

เรียน หัวหน้าสถานศึกษาเดิม.....

เนื่องด้วย นาย/นางสาว.....ซึ่งเคยเป็นนักเรียนนักศึกษาจาก
สถานศึกษา แห่งนี้ และขณะนี้กำลังศึกษาระดับชั้น () ปวช.....() ปวส.....กลุ่ม.....
() ปกติ () ทวิภาคี แผนกวิชา..... ได้ประกอบคุณงามความดี
.....

วิทยาลัยฯ ขอขอบคุณที่สถานศึกษาแห่งนี้ได้สั่งสอนและอบรมให้ นักเรียน/นักศึกษาเป็นผู้มี
คุณธรรมจริยธรรมสมควรเป็นแบบอย่างแก่นักเรียนนักศึกษา ของท่านต่อไป

จึงเรียนมาเพื่อโปรดทราบ และขอแสดงความยินดีมา ณ โอกาสนี้

ขอแสดงความนับถือ

(นายพัสกร คำเพราะ)

ผู้อำนวยการวิทยาลัยสารพัดช่างศรีสะเกษ

งานครูที่ปรึกษา

ฝ่ายพัฒนากิจการนักเรียนนักศึกษา

โทร.0-4561-1899 ต่อ 106

โทรสาร 0-4561-1879



ที่ ศธ0635.16/.....

วิทยาลัยสารพัดช่างศรีสะเกษ
อ.เมือง จ.ศรีสะเกษ 33000

วันที่.....เดือน.....พ.ศ.....

เรื่อง ขอความอนุเคราะห์ประชาสัมพันธ์

เรียน

สิ่งที่มาด้วย ข้อความประชาสัมพันธ์ จำนวน 1 ฉบับ

ด้วยวิทยาลัยสารพัดช่างศรีสะเกษ มีความประสงค์ที่จะประชาสัมพันธ์เพื่อเป็นการประกอบ
เกียรติคุณยกย่องชมเชยนักเรียนนักศึกษา ซึ่งประกอบคุณงามความดีรายละเอียดข้อความประชาสัมพันธ์ในสิ่งที่
ส่งมาด้วยแล้ว

จึงเรียนมาเพื่อโปรดพิจารณาอนุเคราะห์ด้วยจักเป็นพระคุณยิ่ง

ขอแสดงความนับถือ

(นายพัสกร คำเพราะ)

ผู้อำนวยการวิทยาลัยสารพัดช่างศรีสะเกษ

ฝ่ายพัฒนากิจการนักเรียนนักศึกษา

โทร.0-4561-1899 ต่อ 106

โทรสาร 0-4561-1879

แบบฟอร์มติดตามผลการปฏิบัติงานของ ครูที่ปรึกษา
 รายงานเอกสารครั้งที่.....วันที่ เดือน พ.ศ.
 ประจําภาคเรียนที่.....ปีการศึกษา.....

ที่	ชื่อ-สกุล	ระดับชั้น	ส่งแล้ว	ยังไม่ส่ง	หมายเหตุ
1	นายสิงห์ ทาวลีย์	ปวช. 1.1 ยานยนต์			
2	นางสาวจิรพร งามวิสัย	ปวช. 1.1 ยานยนต์			
3	ว่าที่ร้อยตรีไพศาล บุญมา	ปวช.1 เชื่อมโลหะการ			
4	นางณัฐธรา บุญฤทธิโชติ	ปวช. 1 ไฟฟ้ากำลัง			
5	นางสาวภัทธาริน มุฑจิตต์	ปวช. 1 อิเล็กทรอนิกส์			
6	นางสาวปรารถนา มัครมย์	ปวช. 1 การบัญชี			
7	นางสาวนลินี ว่างจ่อ	ปวช. 1 คอมพิวเตอร์ธุรกิจ			
8	นายศราวุธ แข่งขัน	ปวช. 2.1 ยานยนต์			
9	นางสาวมณฑนา แสวงวงศ์	ปวช. 2.2 ยานยนต์			
10	นางรัชณี พัฒทัยสง	ปวช. 2 ไฟฟ้ากำลัง			
11	นายไชยา ทิพย์คุณ	ปวช. 2 อิเล็กทรอนิกส์			
12	นายตะวันรุ่ง รัตนอุไร	ปวช. 2 เชื่อมโลหะการ			
13	นางกัญญนันทน์ ยอดครุฑ	ปวช. 2.1 การบัญชี			
14	นางจิตติลักษณ์ สิงห์ครุฑ	ปวช. 2.2 การบัญชี			
15	นายชัชชัย กาหวางค์	ปวช. 2 คอมพิวเตอร์ธุรกิจ			
16	นายกัมปนาท พระสุพรรณ	ปวช. 3.1 ยานยนต์			
17	นางสาวสีนวน ศรีหะบุตร	ปวช. 3.2 ยานยนต์			
18	นายณัฐพงษ์ เจริญ	ปวช. 3 ไฟฟ้ากำลัง			
19	นายวิทยากร วรรณมา	ปวช. 3 อิเล็กทรอนิกส์			
20	นายบุญชู แพงบุตรดี	ปวช. 3 เชื่อมโลหะ			
12	นายวรวิทย์ ลาลุน	ปวช. 3 การบัญชี			
22	นางหอมไกล นาจำปา	ปวช. 3 คอมพิวเตอร์ธุรกิจ			
23	นายชลนัฐ โพธิพัฒน์	ปวส. 1 เทคนิคยานยนต์			
24	นายธวัชชัย หาญบาง	ปวส. 1 ติดตั้งไฟฟ้า			
25	นายเพชร บุญตา	ปวส. 1 อิเล็กทรอนิกส์อุตสาหกรรม			
26	นางตมิสา ประเสริฐแสง	ปวส. 1 การบัญชี			
27	นายชัชชัย กาหวางค์	ปวส. 1 พัฒนาเว็บเพจ			
28	นายประกอบ ศรีใส	ปวส. 2 เทคนิคยานยนต์			
29	นายภาณุวิชญ์ สิมนาม	ปวส. 2 ติดตั้งไฟฟ้า			
30	นางสาวภัทธาริน มุฑจิตต์	ปวส. 2 อิเล็กทรอนิกส์อุตสาหกรรม			
31	ว่าที่ร้อยตรี ไพศาล บุญมา	ปวส.2 เทคนิคการเชื่อม			
32	นางตมิสา ประเสริฐแสง	ปวส. 2 การบัญชี			
33	นายศราวุธ แก่นพิทักษ์	ปวส. 2 การพัฒนาเว็บเพจ			

ลงชื่อ.....

(นางกัญญนันทน์ ยอดครุฑ)
 หัวหน้างานครูที่ปรึกษา

ลงชื่อ

(นายสมาน สมจริง)

รองผู้อำนวยการฝ่ายพัฒนากิจการนักเรียน นักศึกษา

ลงชื่อ

(นายพัสกร คำเพราะ)

ผู้อำนวยการวิทยาลัยสารพัดช่างศรีสะเกษ

แบบสอบถามนักเรียนนักศึกษา

1. ชื่อ-สกุล (นาย/นางสาว).....
 รหัสประจำตัวนักเรียน นักศึกษา.....
 กำลังศึกษา ระดับชั้น () ปวช.....() ปวส.....กลุ่ม.....() ปกติ () ทวิภาคี แผนกวิชา.....
2. ครูที่ปรึกษา ชื่อ.....
3. ผลการเรียนรู้ได้ระดับคะแนนเฉลี่ยสะสม () ปวช.1 () ปวช.2..... () ปวช.3.....
 () ปวส.1 () ปวส.2
- กรณีที่กำลังศึกษา ปวช.1 และ ปวส.1 สถานศึกษาเดิม.....
 คะแนนเฉลี่ย.....
4. ครูที่ปรึกษาได้ให้คำแนะนำในเรื่อง (ทำเครื่องหมาย/ในช่องที่เลือก)ดังต่อไปนี้
 () การเรียน () การปรับตัว
 () การแต่งกาย () ความประพฤติ
 () ด้านเศรษฐกิจ () ด้านสุขภาพ
 () การร่วมกิจกรรม () การคบเพื่อน
 () การฝึกงาน () การประกอบอาชีพ
 () อื่นๆ (โปรดระบุ).....
5. ครูที่ปรึกษาได้พบท่าน () วันจันทร์ – วันศุกร์ () 3 ครั้ง/ สัปดาห์
 () 1 สัปดาห์ / ครั้ง () 1 เดือน /ครั้ง
 () 1 ภาคเรียน / ครั้ง () อื่นๆ (โปรดระบุ).....

ลงชื่อ.....ผู้กรอกข้อมูล
 (.....)
/...../.....

*****หมายเหตุ** กรุณากรอกแบบสอบถามตามความเป็นจริง ผลของการตอบแบบสอบถามจะไม่มีผลต่อการเรียนหรือผลกระทบใด ๆ ทั้งสิ้น

แบบประเมินผลการปฏิบัติงานของครูที่ปรึกษา
วิทยาลัยสารพัดช่างศรีสะเกษ
ประจำปีการศึกษา.....

คป.17

ชื่อ-สกุล (ครูที่ปรึกษา).....
ที่ปรึกษาระดับชั้น () ปวช. () ปวส. กลุ่ม..... () ปกติ () ทวิภาคี แผนกวิชา.....

5 หมายถึง ดีมาก 4 หมายถึง ดี 3 หมายถึง ปานกลาง 2 หมายถึง พอใช้ 1 หมายถึง ต้องปรับปรุง

ลำดับ ที่	รายการ	ระดับการปฏิบัติ					หมายเหตุ
		5	4	3	2	1	
1.	พบนักเรียนนักศึกษา						
2.	แนะนำและติดตามนักศึกษาที่ขาดเรียน						
3.	แนะนำและติดตามความประพฤติ นักศึกษา						
4.	เอาใจใส่ในการดูแลนักศึกษา						
5.	แก้ไขปัญหาให้นักศึกษา						
6.	ประสานงานกับผู้ปกครอง						
7.	ประสานงานกับแผนกวิชา						
8.	จัดทำเอกสารข้อมูลนักศึกษา						
9.	รายงานการปฏิบัติงานที่ได้รับมอบหมาย						
10.	แนะนำและติดตามการลงทะเบียนเรียน ฯลฯ						
ระดับการปฏิบัติงาน							

เกณฑ์การประเมิน (คะแนนเต็ม 50 คะแนน)

ดีมาก = 45.50
ดี = 35.44
พอใช้ = 25.34
ปานกลาง = 10.24

ลงชื่อ.....
(นางกัญญนันท์ ยอดครุฑ)
หัวหน้างานครูที่ปรึกษา



บันทึกข้อความ

ส่วนราชการ.....
ที่..... วันที่.....เดือน.....พ.ศ.....
เรื่อง สรุปลผลการปฏิบัติงานของครูที่ปรึกษา

เรียน ผู้อำนวยการวิทยาลัยสารพัดช่างศรีสะเกษ

ตามที่คำสั่งวิทยาลัยสารพัดช่างศรีสะเกษ ที่...../..... ลงวันที่.....
ได้มอบหมายให้ครูที่ปรึกษาปฏิบัติหน้าที่ตลอดปีการศึกษา.....จำนวนทั้งสิ้น.....คน แล้วนั้น
บัดนี้ งานครูที่ปรึกษาได้สรุปลผลการปฏิบัติงานเรียบร้อยแล้วผลการประเมิน เป็นดังนี้

1. ดีมาก	จำนวน.....คน	2. ดี	จำนวน.....คน
3. พอใช้	จำนวน.....คน	4. ควรปรับปรุง	จำนวน.....คน

ดังรายละเอียดการประเมินผลการปฏิบัติงานของครูที่ปรึกษา (อป.17) ที่แนบ

จึงเรียนมาเพื่อโปรดทราบพิจารณาดำเนินการต่อไป

ลงชื่อ.....

(นางกัญญนันท์ ยอดครุฑ)
หัวหน้างานครูที่ปรึกษา

ความเห็นรองผู้อำนวยการฝ่ายพัฒนากิจการนักเรียนนักศึกษา

.....

.....

(นายสมาน สมจริง)
รองผู้อำนวยการฝ่ายพัฒนากิจการนักเรียนนักศึกษา

ความเห็นของผู้ผู้อำนวยการวิทยาลัยสารพัดช่างศรีสะเกษ

.....

.....

(นายพัสกร คำเพราะ)
ผู้อำนวยการวิทยาลัยสารพัดช่างศรีสะเกษ



บันทึกข้อความ

ส่วนราชการ.....วิทยาลัยสารพัดช่างศรีสะเกษ

ที่..... วันที่.....

เรื่อง ขออนุญาตส่งผลการเรียนของนักเรียน นักศึกษา

เรียน ผู้อำนวยการวิทยาลัยสารพัดช่างศรีสะเกษ

ด้วยข้าพเจ้า ได้รับมอบหมายทำหน้าที่ครูที่ปรึกษานักเรียน
 นักศึกษา ระดับชั้น สาขางาน..... ประจำปีการศึกษา

ตามที่งานวัดผลและประเมินผลได้ประกาศผลการเรียนของนักเรียน นักศึกษา ในความปกครองของ
 ข้าพเจ้า ภาคเรียนที่ ปีการศึกษา มีจำนวน รายวิชาครบตามแผนการเรียนเป็นที่
 เรียบร้อยแล้ว จึงขออนุญาตนำส่งผลการเรียนดังกล่าวถึงผู้ปกครอง จำนวน คน

จึงเรียนมาเพื่อโปรดทราบและอนุญาต

ลงชื่อ.....

(.....)

ครูที่ปรึกษา

(นางกัญญนันท์ ยอดครุฑ)

หัวหน้างานครูที่ปรึกษา

(นายสมาน สมจริง)

รองผู้อำนวยการฝ่ายพัฒนากิจการนักเรียน นักศึกษา

ทราบ

อนุญาต

(นายพัสกร คำเพราะ)

ผู้อำนวยการวิทยาลัยสารพัดช่างศรีสะเกษ



ที่ ศธ.0635.16/พิเศษ

วิทยาลัยสารพัดช่างศรีสะเกษ
อำเภอเมือง จังหวัดศรีสะเกษ
33000

วันที่.....เดือน.....พ.ศ.....

เรื่อง ติดตามพฤติกรรมนักเรียน นักศึกษา

เรียน ผู้ปกครองนาย/นาง/นางสาว.....

ตามที่ท่านผู้ปกครอง ได้นำนักเรียน นักศึกษาในการปกครองของท่าน
(นาย,นางสาว).....แผนกวิชา.....ระดับชั้น.....
เข้ามาศึกษา ในวิทยาลัยสารพัดช่างศรีสะเกษ ตั้งแต่ภาคเรียนที่จนถึงปัจจุบัน นั้น
จากการตรวจสอบการเข้าชั้นเรียนและการเข้าร่วมกิจกรรมที่วิทยาลัยฯกำหนด ปรากฏว่า

- ไม่มาเรียนตั้งแต่เปิดเรียน.....
- ขาดเรียนเกิน 15 วัน
- ขาดเรียนบ่อยครั้ง
- แต่งกายไม่ถูกต้องตามระเบียบของวิทยาลัยฯ
- ไม่เข้าร่วมกิจกรรมที่ทางวิทยาลัยฯกำหนด
- ไม่ลงทะเบียนเรียน
- อื่นๆ.....

จึงเรียนมาเพื่อโปรดทราบ และหากมีข้อสงสัยประการใดให้ติดต่อมายังวิทยาลัยสารพัดช่าง
ศรีสะเกษ เบอร์โทรศัพท์ 045-611899 หรือ.....

ขอแสดงความนับถือ

(นายพัสกร คำเพราะ)
ผู้อำนวยการวิทยาลัยสารพัดช่างศรีสะเกษ

งานครูที่ปรึกษา
ฝ่ายพัฒนากิจการนักเรียน นักศึกษา
โทร 045-611899
โทรสาร 045-611879
สารบรรณอิเล็กทรอนิกส์ sisaket06

ชำระค่าฝากส่งเป็นรายเดือน
ใบอนุญาตเลขที่ 78/2526
ไปรษณีย์ศรีสะเกษ 33000

ฝ่ายพัฒนากิจการนักเรียน นักศึกษา
วิทยาลัยสารพัดช่างศรีสะเกษ
65 ถนนเทพา ตำบลเมืองเหนือ
อำเภอเมือง จังหวัดศรีสะเกษ
ที่ ศธ.0635.16/พิเศษ

เรียน ผู้ปกครอง.....
บ้านเลขที่..... หมู่.....บ้าน.....
ตำบล.....
อำเภอ.....
จังหวัด.....
รหัสไปรษณีย์.....